

Annexe fournisseur

Marché Alimentation Soutenance pour l'AO 2024-2026



ROSELLO & FILS
NÉGOCIANT FRUITS ET LÉGUMES
DEPUIS 1920



le Cèdre
Achetons autrement

Présentation du fournisseur

ROSELLO & FILS





500 références disponibles...

3 départements couverts : Nord, Pas-de-Calais, Somme

300 livraisons par jour...

Qui sommes-nous ?



La société ROSELLO & FILS est une société **familiale**, négociant à service complet en fruits et légumes frais conventionnels et biologiques depuis 103 ans. Située à SAINT-LAURENT-BLANGY, près d'ARRAS dans le PAS-DE-CALAIS, nous couvrons l'intégralité du PAS-DE-CALAIS, du NORD, et de la SOMME.

Nos connaissances et notre savoir-faire sont transmis de **père en fils** et à l'ensemble de nos collaborateurs. Les acheteurs/vendeurs ont suivi un cursus dans **l'agro-alimentaire** et les formations en interne viennent compléter leurs connaissances.

Notre Histoire :



1922 à 1952 : Exploitation par Monsieur André ROSELLO BONAFE d'un petit commerce de fruits et légumes de détail dans le centre d'ARRAS.

1952 : La société familiale SARL ROSELLO dont le siège social est situé sur la grand place d'ARRAS est constituée.

1965 : Monsieur André ROSELLO VICH prend la majorité dans la SARL ROSELLO.

1970 : La société développe de nouvelles activités : La vente aux GMS et l'exportation de produits régionaux.

1977 : Création d'une nouvelle société, la SA ROSELLO ET FILS.

1990 : Monsieur André ROSELLO prend la direction de la société ROSELLO.

1992 : La SA ROSELLO s'oriente vers une nouvelle clientèle, la RHF « Restauration Hors-Foyer » (lycée, restaurants d'entreprise, centres hospitaliers...).

2008 : Transformation en SAS ROSELLO & FILS.

2016 : La SAS ROSELLO & FILS développe le secteur de la marée.

L'ADN de la Maison ROSELLO, c'est la passion des fruits et légumes.



Être à l'écoute de vos besoins... Proposer des produits adaptés à vos besoins... Mettre en avant notre région et nos producteurs...

Notre organisation commerciale et technique:

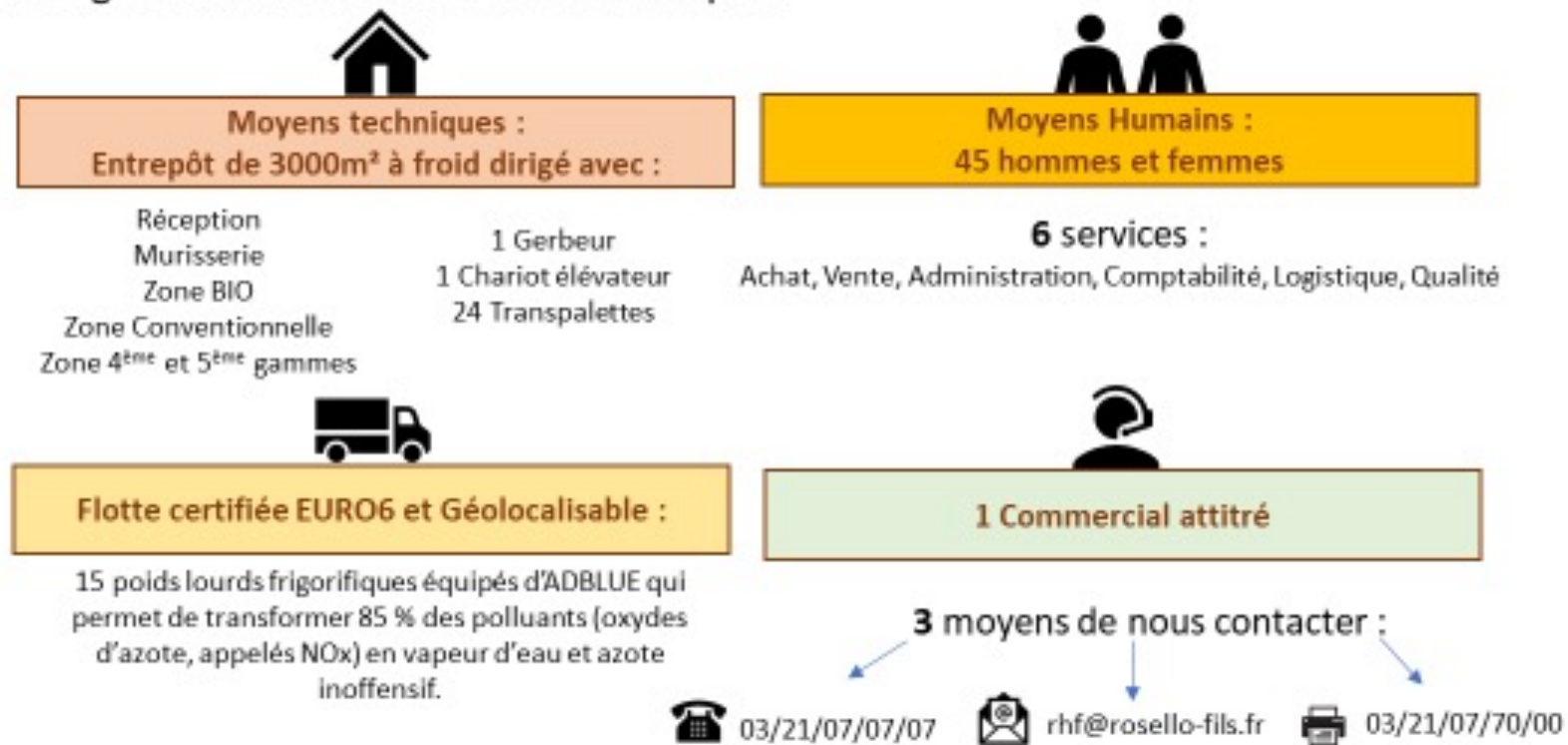

Prise de commande :

Du lundi au vendredi
De 8h00 à 16h00
Le samedi
De 8h00 à 12h00



Délais de livraison :

- Fruits et Légumes frais en **24H**
(Pour toute commande avant 16h00)
- Fruits et Légumes frais **BIO** en **48H**
(Pour toute commande avant 09h00)
- Produits transformés en **48H**
(Pour toute commande avant 09h00)

Notre équipe formée et dédiée aux produits de la gamme RHF est là pour vous conseiller sur la saisonnalité et la disponibilité des produits.

Le bon produit au bon moment.





Plus de 1200 références en produits France...

Plus de 80 producteurs locaux...

Plus de 500 références EGALIM...

La gamme **Local** :

Créer du lien entre vous et nos producteurs partenaires locaux

Produits **Transformés** :

Un gain de temps lors de l'élaboration de certains plats, des produits crus ou cuits de qualité, avec du goût.

La gamme **Détails** :

Produits disponibles en petit colisage : tomate, carottes, pommes, clémentines...

Produits **EGALIM** :

Les produits labellisés sont facilement identifiables et apparaissent sur vos bons de facturation.



Des statistiques sur mesure :

Nous réalisons vos statistiques avec les indications suivantes :

- Nom des produits
- Chiffre d'affaire
- Volume
- Part des produits labellisés



Nos Animations :

Nous proposons des animations tout le long de l'année sous 3 grands thèmes :

- Découverte
- Gourmande
- Bio ou Local

Nous respectons la saisonnalité des produits





Proposer des produits frais de qualité... Créer une relation de confiance... Établir des partenariats durables avec nos producteurs...

Nos Certifications :



Certificat Ecocert BIO



Fel'Engagement

FR
62.753.001
CE

Agrément sanitaire

Nos Engagements :



Vérification à l'agréege



Assurer une bonne traçabilité des produits



Mise en œuvre des bonnes pratiques d'hygiène



Assurer la sécurité sanitaire à chaque étape de vie du produit

Nos démarches RSE :



Société

Flexibilité des horaires,
Garantir de bonnes conditions de travail,
Privilégier la promotion interne,
Favorise la diversité,
Ouverture au dialogue,
Faciliter la communication interne.



Économique

Lancement de projet,
Favoriser l'emploi local,
Être éthique,
Politique d'achat responsable.



Environnement

Produits issus de filière responsable,
Optimisation des tournées,
Massification des achats,
Utilisation d'ADBLUE,
Traitement sélectif des déchets,
Lutte anti-Gaspillage,
Ecoconduite.

Détails de l'évaluation du fournisseur



NOTES GLOBALES :

NOTE
ÉCONOMIQUE

16,90 / 20

50 % DE LA NOTE GLOBALE

NOTE
RSE

-

20 % DE LA NOTE GLOBALE

NOTE
CAPACITÉ

9,05 / 20

30 % DE LA NOTE GLOBALE

NOTE
ENGAGEMENT

13 / 20

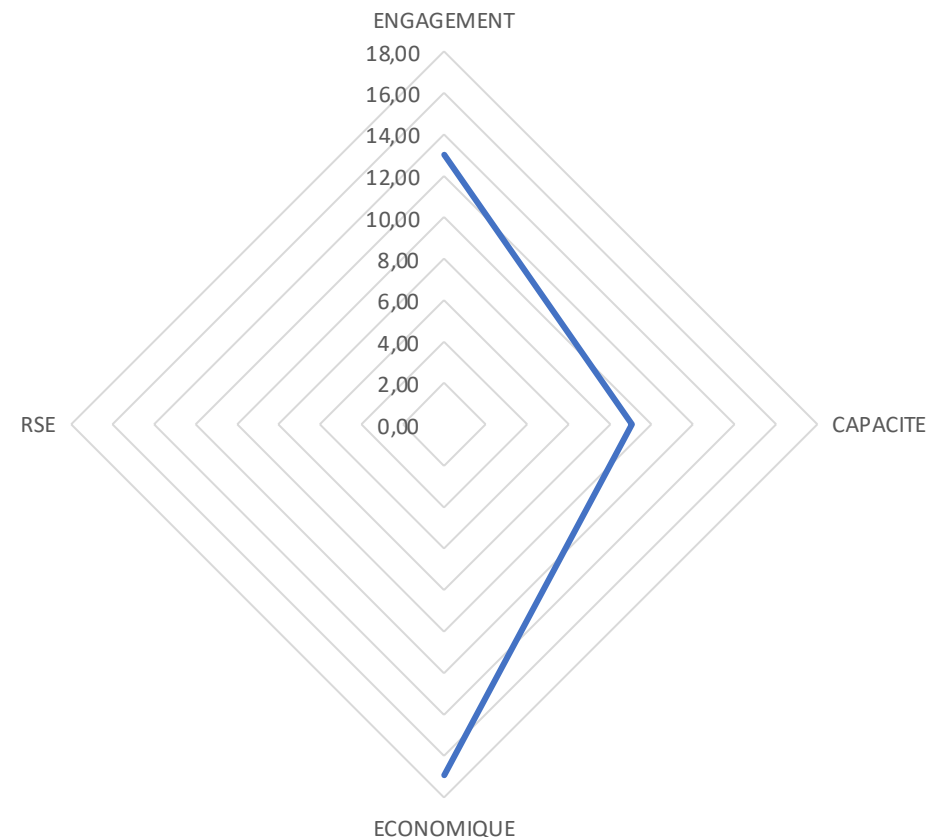

Note Économique

16,90 / 20

DÉTAILS DE LA NOTE ÉCONOMIQUE :

FA
PAIEMENT

20 / 20

DÉCLARATIF
TRIMESTRIEL DU CA

20 / 20

PERFORMANCE
ÉCONOMIQUE

16 / 20

INDICES MOYENS PAR FAMILLE DE PRODUITS

FRUITS & LÉGUMES 4G, 5G : **107**

NB : 100 étant le meilleur indice

NOTE QUI TIENT COMPTE :

- ✓ Du délai de paiement des frais d'assistance (FA).
- ✓ Du déclaratif trimestriel du chiffre d'affaires (EDI).
- ✓ De la performance des prix sur le périmètre de référencement.

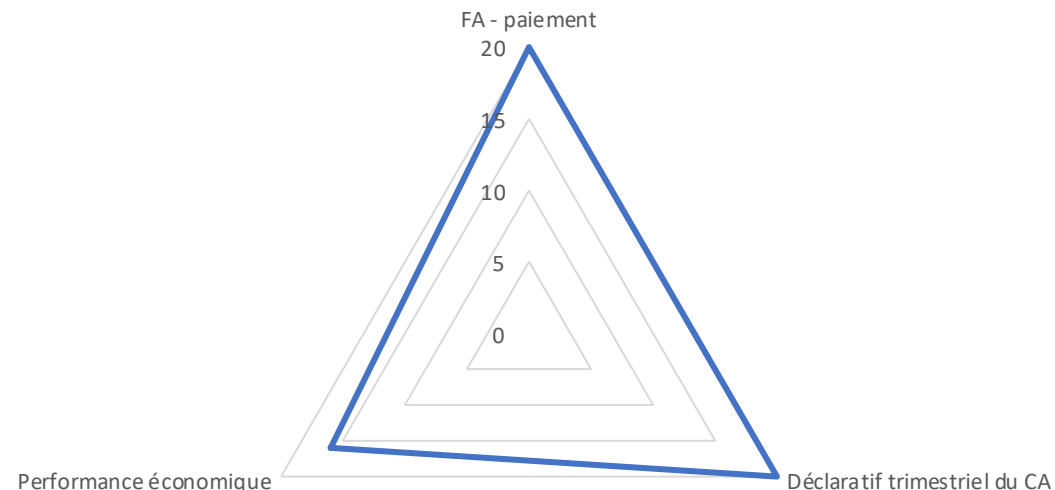

Note Capacité

9,05 / 20

DÉTAILS DE LA NOTE CAPACITÉ :

RATIO
LITIGES
0 / 20

DÉLAI DE TRAITEMENT
DES LITIGES
0 / 20

RATIO
VCA
8 / 20

DÉLAIS DE TRAITEMENT
DES VCA
20 / 20

QUALITÉ
ADMINISTRATIVE
20 / 20

NOTE QUI ÉVALUE :

- ✓ La capacité du fournisseur à **bien mener sa mission** (traitement des litiges et VCA sur la période de référencement, complétude du dossier d'appel d'offres, taux d'achat en mercuriale).

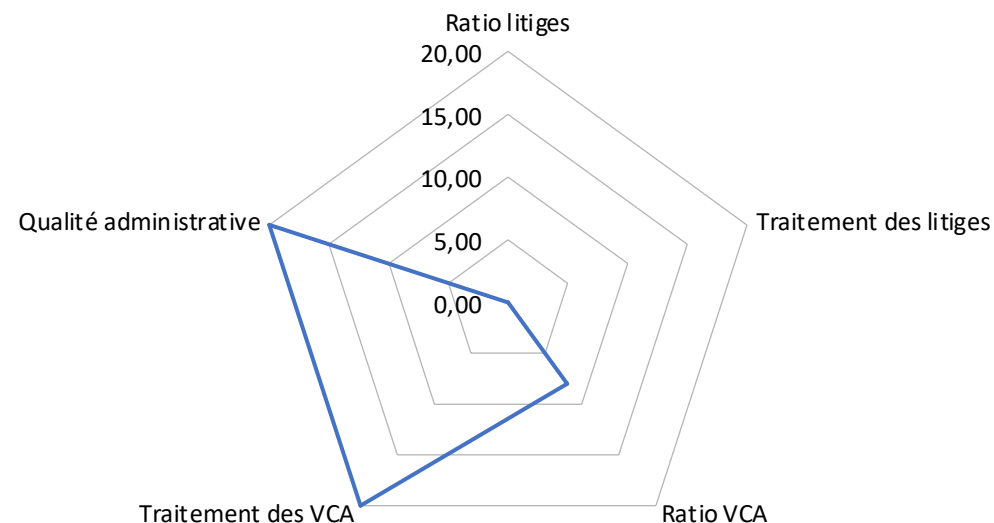

Note Engagement

13 / 20

DÉTAILS DE LA NOTE ENGAGEMENT :

DISPONIBILITÉ
PDTs RÉGIONAUX

20 / 20

STATISTIQUES
CÈDRE

20 / 20

DÉPLOIEMENT
COMMERCIAL

0 / 20

MINI-CATALOGUE
THÉMATIQUE

0 / 20

TAUX DE COUVERTURE
DES MERCURIALES

13,30 / 20

FRANCO
DE LIVRAISON

20 / 20

NOTE QUI SE RAPPORTE À :

- ✓ La disponibilité des produits régionaux, à fournir les statistiques demandées, aux engagements « qualité viande », au déploiement commercial, à la mise en place d'un mini catalogue thématique, au taux de couverture des mercuriales, au franco de livraison et aux remises logistiques.

NB : les fournisseurs sont concernés, par tout ou partie des critères, selon les profils.

Taux de réponse à la mercuriale
(Taux moyen toutes familles de produits confondues) : **78 %**

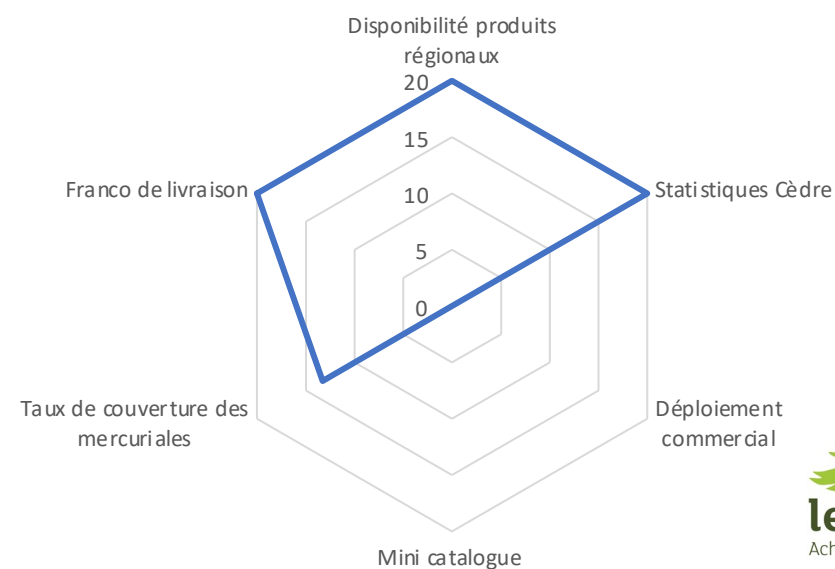

Conditions commerciales et couverture géographique

Conditions commerciales	ROSELLO	
	AO 2024-2026 / CO	Actuel
Commande		
· Minimum de commande :		50 € HT
· Montant facturé si minimum de commande non atteint :		
· Franco de port à partir de :	50 € HT	50 € HT
· Frais de port si franco non atteint :	30 € HT	30 € HT
Conditions de livraison		
· Délai de livraison produits en stock :	1ère Gamme (fruits et légumes frais) : A pour B 4ème et 5ème Gamme (fruits et légumes élaborés) : A pour C	Fruits et légumes frais: 1ère gamme: A pour B Fruits et légumes 4ème et 5ème gamme: A pour C
· Délai de livraison produits hors stock :	2 jours ouvrables	0
Commentaires :		
Païement		
· Escompte pour paiement anticipé : (sous 8 jours à réception de facture)	30 jours fin de décade de livraison	
· Echéance de paiement :	20 jours suivant la date livraison : Viandes & Volailles fraîches 30 jours suivant la date livraison : Autres produits alimentaires	20 jours suivant la date livraison : Viandes & Volailles fraîches 30 jours suivant la date livraison : Autres produits alimentaires
Offre de prix		
Existe il un Tarif Général annuel	Non	
Taux de Remise sur Tarif Général	Non	
Commentaires :		
Remise logistique par adhérent	Remise logistique par adhérent	Remise logistique par adhérent
Niveau 1	Pas de Remises, rabais ou ristournes applicables (L 441-2-2 du code du commerce)	Pas de Remises, rabais ou ristournes applicables (L 441-2-2 du code du commerce)
Niveau 2		
Niveau 3		
Niveau 4		
Niveau 5		
Commentaires :		
Remise de fin d'année du 01/01/204 au 31/12/2024	Remise de fin d'année	Remise de fin d'année
Niveau 1	Pas de Remises, rabais ou ristournes applicables (L 441-2-2 du code du commerce)	Pas de Remises, rabais ou ristournes applicables (L 441-2-2 du code du commerce)
Niveau 2		
Niveau 3		
Niveau 4		
Niveau 5		
Commentaires :		

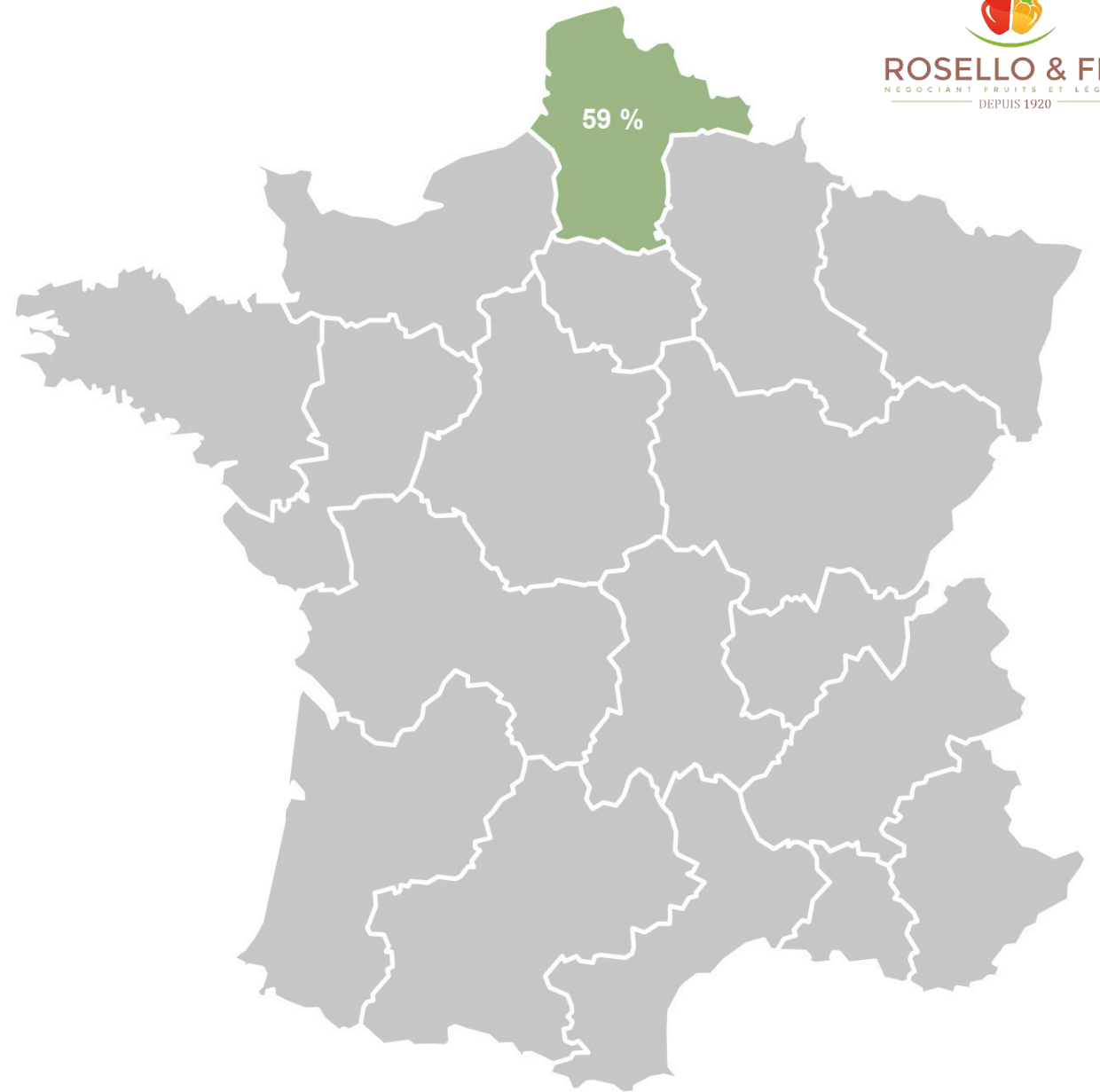

COUVERTURE GÉOGRAPHIQUE

CLUB RÉGIONAL	COUV. GÉO	FAMILLES LIVRÉES
Hauts-de-France Dpts 59, 60, 62, 80	59 %	Frais